ĐÀI KHÍ TƯỢNG THỦY VĂN BẮC BỘ
ĐÀI KHÍ TƯỢNG THỦY VĂN
TỈNH THANH HÓA

Số: DONG-76/17h20/THOA

CỘNG HÒA XÃ HỘI CHỦ NGHĨA VIỆT NAM
Độc lập- Tự do- Hạnh phúc

Thanh Hóa, ngày 23 tháng 9 năm 2025

TIN CẢNH BÁO DÔNG, LỐC, SÉT, MƯA ĐÁ VÀ MƯA LỚN CỤC BỘ TỈNH THANH HÓA

1. Hiện trạng trong 03 giờ qua:

Qua theo dõi ảnh mây vệ tinh và radar thời tiết cho thấy vùng mây đối lưu đang phát triển các: Xã Văn Phú; xã Đồng Lương; xã Yên Thắng, xã Yên Khương; xã Linh Sơn; xã Giao An.

Độ phản hồi vô tuyến cực đại 48.0 dBZ tại xã Giao An

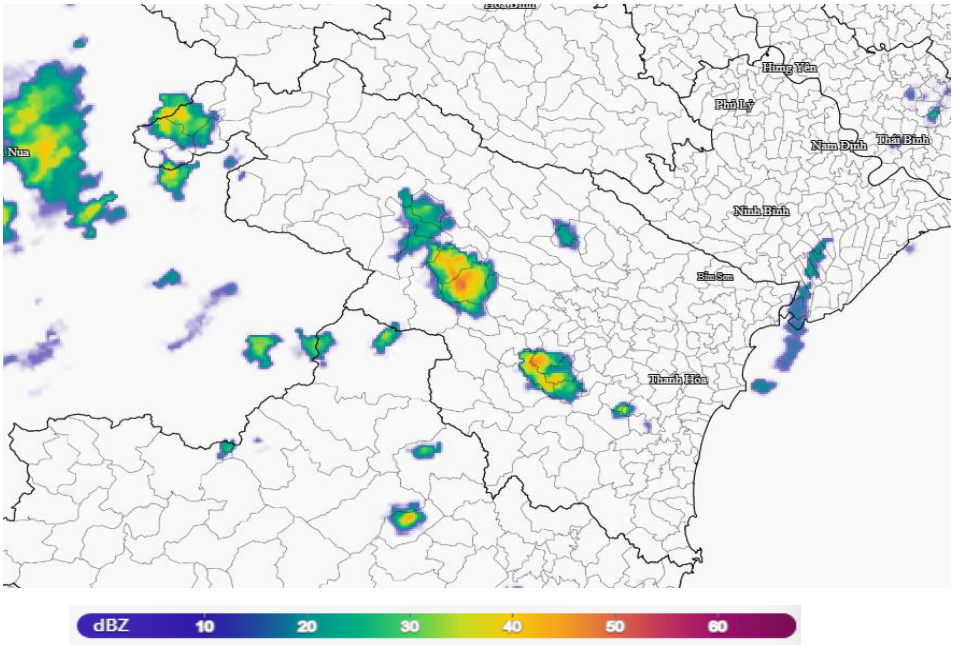

Hình 1: Ảnh radar thời tiết tỉnh Thanh Hoá
(Nguồn: Trung tâm Mạng lưới KTTV Quốc gia, http://hymetnet.gov.vn)

2. Cảnh báo khả năng xuất hiện:

Trong khoảng thời gian hiện tại đến một vài giờ tới, vùng mây đối lưu này sẽ tiếp tục phát triển, di chuyển gây mưa rào và dông cho khu vực nói trên, sau đó lan sang các phường/xã:

Xã Mường Lý; xã Mường Lát; xã Trung Lý; xã Nhi Sơn; xã Phù Nhi; xã Quang Chiểu; xã Mường Chanh,

Xã Bát Mọt; xã Yên Nhân; xã Lương Sơn; xã Vạn Xuân; xã Thường Xuân; xã Luận Thành; xã Tân Thành; xã Thắng Lộc; xã Xuân Chinh, Xã Thượng Ninh; xã Thanh Quân; xã Như Xuân; xã Thanh Phong; xã Hoá Quỳ; xã Xuân Bình, Xã Xuân Du; xã Mậu Lâm; xã Như Thanh; xã Yên Thọ; xã Xuân Thái; xã Thanh Kỳ,

Xã Thọ Ngọc; xã Thọ phú; xã Thọ Bình; xã Triệu Sơn; xã Hợp Tiến; xã An Nông; xã Tân Ninh; xã Đồng Tiến, Xã Xuân Tín; xã Thọ Lập; xã Xuân Lập; xã Xuân hoà; xã Thọ Xuân; xã Lam Sơn; xã Sao Vàng; xã Thọ Long,

Trong cơn dông có khả năng xảy ra lốc, sét, mưa đá và gió giật mạnh có thể làm gãy đổ cây cối, hư hại nhà cửa, các công trình giao thông và cơ sở hạ tầng gây nguy hiểm cho tính mạng con người.

3. Cảnh báo cấp độ rủi ro thiên tai do lốc, sét, mưa đá và gió giật: Cấp 1

Đề nghị: Các cơ quan, đơn vị và nhân dân theo dõi và phòng tránh.

Tin phát 17h20

Dự báo viên

Đỗ Thị Huyền